

ANEXA Nr. 1B

- Formular pentru persoane fizice -

OFERTA DE VANZARE TEREN

Subsemnatul/Subsemnata¹⁾ GRIGORE CARMEN, CNP 2620807150X2, având adresa de comunicare
in: localitatea MORENI, str. MIHA EMIL NESCU nr. 4, bl., sc., et.
ap., județul/sectorul DAMBOVIȚA, codul postal e-mail tel.
0729822949 vand teren agricol situat in extravilan, in suprafata de 0,12 (ha), la pretul
de 4000 (lei)²⁾

Condițiile de vanzare sunt urmatoarele:

.....
.....

Date privind identificarea terenului

Specificare	Informatii privind amplasamentul terenului						Categoria de folosinta ³⁾ (**)	Obs.
	Orasul/Comuna/Județul (*)	Suprafata (ha) (*)	Numar cadastral (**)	Numar de carte funciara (**)	Numar tarla/lot (**)	Numar parcela (**)		
Se completeaza de catre vanzator	<u>VALEA LUNGA ACASA</u>	<u>0,12</u>	<u>71897</u>	<u>71897</u>			<u>PANETIA</u>	
Verificat primarie ⁴⁾	<input checked="" type="checkbox"/>	<input checked="" type="checkbox"/>	<input checked="" type="checkbox"/>	<input checked="" type="checkbox"/>	<input checked="" type="checkbox"/>	<input checked="" type="checkbox"/>	<input checked="" type="checkbox"/>	<input checked="" type="checkbox"/>

Cunoscand ca falsul in declaratii se pedepseste conform Legii nr. 286/2009 privind Codul penal, cu modificarile si completarile ulterioare, declar ca datele sunt reale, corecte si complete.

Vanzator/Imputernicit,
GRIGORE CARMEN
(numele si prenumele in clar)

Semnatura lg L.S.
Data 24.09.2018

PLAN DE AMPLASAMENT SI DELIMITARE A IMOBILULUI

Scara 1 : 2000

Nr. cadastral <i>41397</i>	Suprafata măsurată 1200 mp	Adresa imobilului Com. Valea Lunga, punctul "Acasa" (extravilan), jud. Dambovita
-------------------------------	-------------------------------	---

Cartea funciară	U.A.T.	VALEA LUNGA
-----------------	--------	-------------

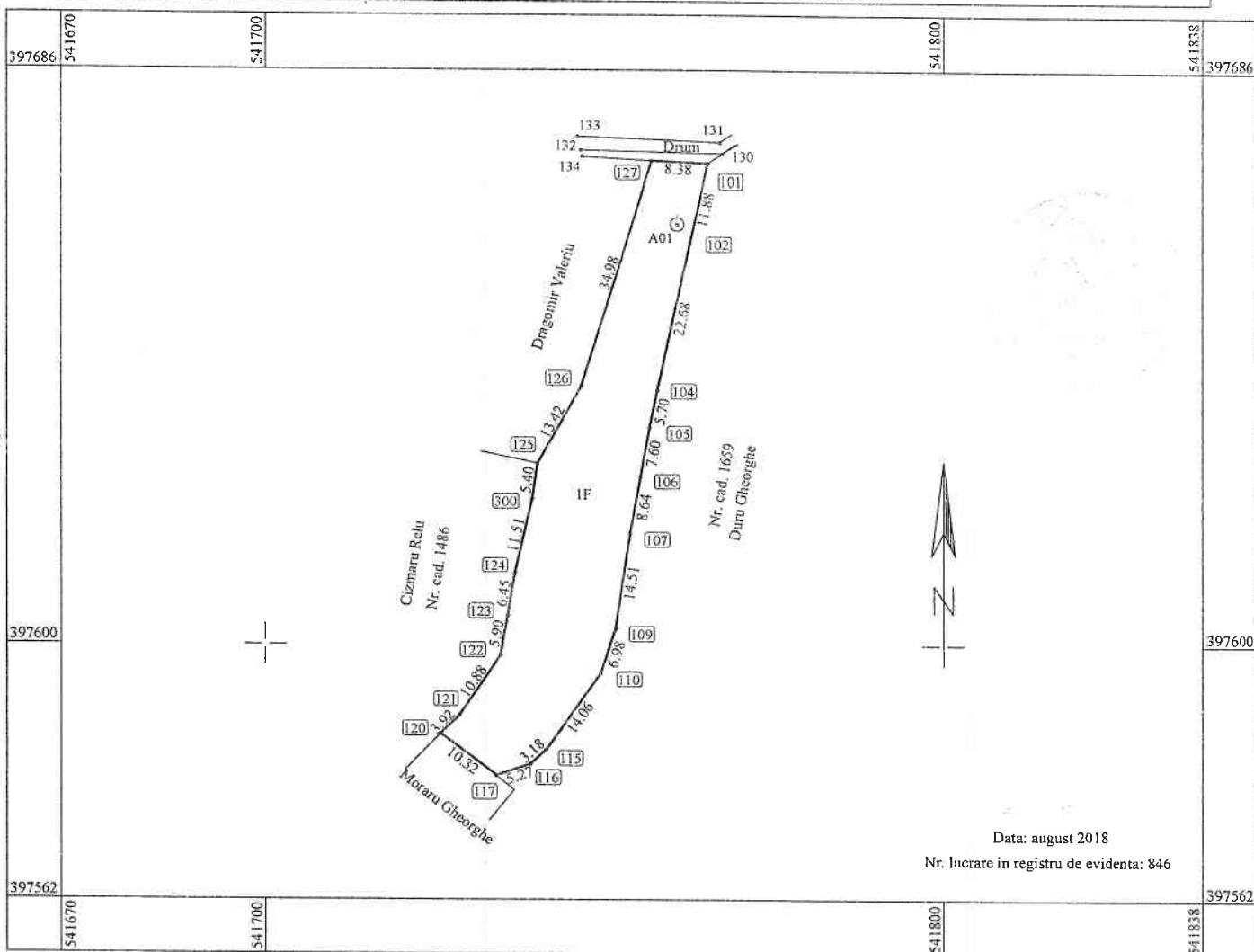

A. Date referitoare la teren

Nr. parcela	Categorie de folosinta	Suprafata (mp)	Descriere imobil	Valoare impozabila (lei)	Mentiiuni
1	F	1200	N - Drum = 8.38 m E - Nr. cad. 1659 = 100.50 m S - Moraru Gheorghe = 10.32 m V - Nr. cad. 1486 = 44.06 m V - Dragomir Valeriu = 48.40 m	-	Imprejmuit cu: N - lemn E - sarma S - plasa V - sarma. conv.
TOTAL		1200		-	

Suprafata măsurată a imobilului = 1200 mp
Suprafata din act = 1290 mp

Inspector
Confirm introducerea imobilului în baza de date integrată și atribuirea numărului cadastral

Nume și prenume
STOIANOVICI DRAGOS MARIAN
Funcția: Consilier IA

5286/28.08.2018

Executant: Dobra Sandu Gabi
RO-DB-F 0033
Confirm executarea măsurătorilor la teren,
corectitudinea întocmirii documentației cadastrale și
corespondența acesteia cu realitatea din teren

